

# Bestell- und Körperdatenblatt

**Bitte senden an:**

Laroma Vertriebs-und Entwicklungs GmbH  
Gallberg 1  
D- 24837 Schleswig

deinem Rücken zuliebe

**Bestelladresse**

Name, Vorname: .....  
 Straße, Hausnr.: .....  
 PLZ, Ort: .....  
 Telefon: .....  
 E-Mail: .....

**Lieferadresse**  wie Bestelladresse

Name, Vorname: .....  
 Straße, Hausnr.: .....  
 PLZ, Ort: .....  
 Telefon: .....

**Körperdaten** (bitte ausfüllen)

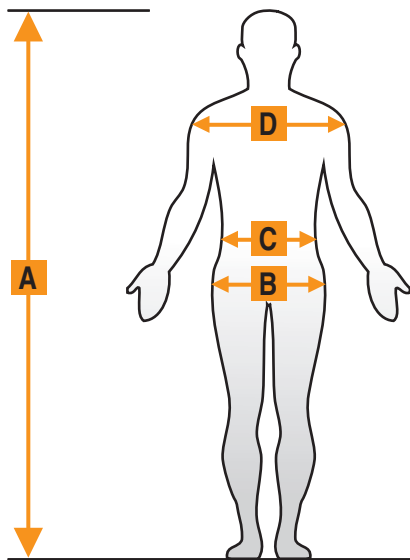

Name, Vorname: .....

männlich  weiblich

Körpergewicht  [kg]  
 Körpergröße A  [cm]  
 Beckenbreite B  [cm]  
 Taillenbreite C  [cm]  
 Schulterbreite D  [cm]

**Einstellwerte** (wird von LAROMA ausgefüllt)

Stützpolsterposition  [cm]  
 Beckenhöhe  [cm]  
 Taillenhöhe  [cm]  
 Seitenholme H1  H2  H3   
 Auflage H1  H2

**Messanleitung**

**Körpergewicht:** Nehmen Sie eine Personenwaage und geben Sie das Körpergewicht an. Die Werte nach dem Komma müssen Sie nicht mit angeben.

**Körpergröße:** Nehmen Sie ein Gliedermaßstab (Zollstock) oder einen langes Maßband und versuchen Sie ihre Körpergröße auf ca. 2cm genau zu messen. Häufig ist es hilfreich, sich mit den Versen und den Schulterblättern an eine glatte Wand zu stellen. Auch eine helfende Person schafft Erleichterung.

**Beckenbreite:** Stellen Sie sich seitlich an eine Wand und messen Sie nun die Beckenbreite.

**Taillenbreite:** Nehmen Sie dazu wieder den Gliedermaßstab und versuchen Sie die Taillenbreite auf 2cm genau zu messen.

**Schulterbreite:** Stellen Sie sich wieder seitlich an eine Wand und messen Sie nun die Schulterbreite.

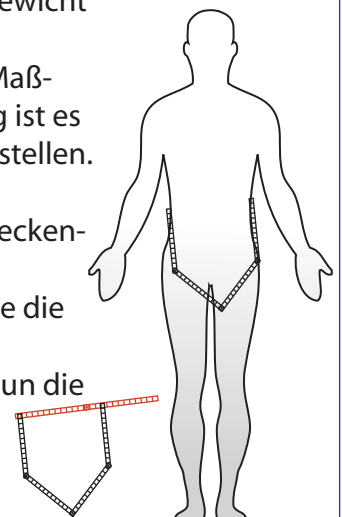

**TIPP:** Ein zweiter Gliedermaßstab kann als Messgabel dienen. Siehe Grafik rechts!

## Produkte

### Matratze Vita



- **Vita** Matratze komplett mit Grundrahmen, Stützpolster und individueller Konfektionierung

Größe:  [cm]

Anzahl:  [Stück]

### Matratze Comfort



- **Comfort** Matratze komplett mit Grundrahmen, Stützpolster und individueller Konfektionierung

Größe:  [cm]

Anzahl:  [Stück]

### Motorrahmen Basic



- zweimotoriger Duomatantrieb aus massivem Buchenholz
- Netzfreeschaltung
- Notabsenkung

Größe:  [cm]

Anzahl:  [Stück]

### Einstellrahmen E-Adjust



- Linearmotoren zur Tailen- und Beckenunterstützung
- inkl. Steuerung, Fernbedienung und Netzteil

Größe:  [cm]

Anzahl:  [Stück]

### Nackenstützkissen Vario 1



- Nackenstützkissen **Vario 1**
- In der Höhe einstellbar.
- Antibakterieller Silverline Bezugsstoff.

Größe:  [cm]

Anzahl:  [Stück]

### Service / Ersatzteile

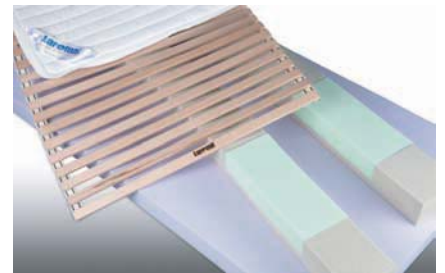

Service und Ersatzteilpreise erhalten Sie auf Anfrage!

Die Preise entnehmen Sie bitte der aktuell geltenden Preisliste! (Seite 3/3)

## Zahlungsbedingungen

Die Lieferung erfolgt nach Eingang einer Anzahlung von 40 % des Warenwertes der jeweiligen Bestellung. Bei vollständiger Vorauszahlung des Kaufpreises gewährt die LAROMA GmbH einen Nachlass in Höhe von 5 % auf den Warenwert der jeweiligen Bestellung. Ich wähle folgende Zahlungsweise:

- 40 % Anzahlung auf den Kaufpreis
- Vorauszahlung des Kaufpreises abzüglich 5 %

## Hinweise / Kaufabwicklung

- Ich bin mit den nachstehend aufgeführten Allgemeinen Geschäftsbedingungen (AGB) der Laroma GmbH einverstanden.

Ort, Datum: .....

Unterschrift: .....

Laroma <b>Vita</b> Matratze komplett		
Artikel-Nr	Grösse in cm	Vk € inkl. 19 % MWSt
LAV 07-20 / 07-19	70 x 200/190	948,00
LAV 08-20 / 08-19	80 x 200/190	948,00
LAV 09-20 / 09-19	90 x 200/190	948,00
LAV 10-20 / 10-19	100 x 200/190	948,00
LAV 12-20 / 12-19	120 x 200/190	1248,00
LAV 14-20 / 14-20	140 x 200/190	1348,00
LAV 07-21 / 07-22	90 x 210/220	1098,00
LAV 08-21 / 08-22	80 x 210/220	1098,00
LAV 09-21 / 09-22	90 x 210/220	1098,00
LAV 10-21 / 10-22	100 x 210/220	1098,00
LAV 12-21 / 12-22	120 x 210/220	1398,00
LAV 14-21 / 14-22	140 x 210/220	1598,00

Laroma <b>Comfort</b> Matratze komplett		
Artikel-Nr	Grösse in cm	Vk € inkl. 19 % MWSt
LAC 07-20 / 07-19	70 x 200/190	1299,00
LAC 08-20 / 08-19	80 x 200/190	1299,00
LAC 09-20 / 09-19	90 x 200/190	1299,00
LAC 10-20 / 10-19	100 x 200/190	1299,00
LAC 12-20 / 12-19	120 x 200/190	1499,00
LAC 14-20 / 14-20	140 x 200/190	1699,00
LAC 07-21 / 07-22	90 x 210/220	1499,00
LAC 08-21 / 08-22	80 x 210/220	1499,00
LAC 09-21 / 09-22	90 x 210/220	1499,00
LAC 10-21 / 10-22	100 x 210/220	1499,00
LAC 12-21 / 12-22	120 x 210/220	1799,00
LAC 14-21 / 14-22	140 x 210/220	1999,00

Laroma Motorahmen <b>Basic</b>		
Artikel-Nr	Grösse in cm	Vk € inkl. 19 % MWSt
LAM 07-20 / 07-19	70 x 200/190	986,00
LAM 08-20 / 08-19	80 x 200/190	986,00
LAM 09-20 / 09-19	90 x 200/190	986,00
LAM 10-20 / 10-19	100 x 200/190	986,00
LAM 12-20 / 12-19	120 x 200/190	1086,00
LAM 14-20 / 14-20	140 x 200/190	1186,00
LAM 07-21 / 07-21	70 x 210/220	1086,00
LAM 08-21 / 08-22	80 x 210/220	1086,00
LAM 09-21 / 09-22	90 x 210/220	1086,00
LAM 10-21 / 10-22	100 x 210/220	1086,00
LAM 12-21 / 12-22	120 x 210/220	1186,00
LAM 14-21 / 14-22	140 x 210/220	1286,00

Laroma Einstellrahmen <b>E-Adjust</b>		
Artikel-Nr	Grösse in cm	Vk € inkl. 19 % MWSt
LEA 08-20	80 x 200	895,00
LEA 09-20	90 x 200	895,00
LEA 10-20	100 x 200	895,00



Laroma Kopfkissen <b>Vario</b>		
Artikel-Nr	Grösse in cm	Vk € inkl. 19 % MWSt
LKV1 30-60	60 x 30	95,00



### Verpackung und Versand:

1 Matratze komplett	59,00€
2 Matratzen komplett	69,00€
1 Matratze plus Motorahmen	69,00€
Übergrößen zzgl. jeweils	25,00€

### Aufpreis für Zwischengrößen nach Maß

Breiten bis 140cm, Längen bis 220cm: **112,00 €**

### Aufpreis für Naturlatex auf Anfrage

## **AGB - Allgemeine Geschäftsbedingungen**

Der Laroma Schlafsysteme Vertriebs- und Entwicklungsgesellschaft mbH, Gallberg 1, 24837 Schleswig (nachfolgend Laroma GmbH genannt) verkauft in ihrem Online-Shop Waren nur zu den nachfolgenden Allgemeinen Geschäftsbedingungen (AGB).

### Abschluss des Vertrages

Die Darstellung der Produkte im Online-Shop stellt kein rechtlich bindendes Angebot, sondern einen unverbindlichen Online-Katalog dar. Auf der LAROMA Internetseite wird ein Bestell-Formular einschließlich der geltenden AGB bereitgestellt, das ausgedruckt, ausgefüllt, unterschrieben und per Post, Fax oder Email an die Laroma GmbH gesandt werden muss. Den Eingang Ihrer Bestellung bestätigen wir Ihnen schriftlich innerhalb von drei Arbeitstagen. Zur Annahme der Bestellung fügen wir eine Auftragsbestätigung bei. Mit dieser Bestätigung ist der Kaufvertrag zustande gekommen. Der Auftragsbestätigung werden die AGB beigelegt. Sie enthalten auch Infos über den Liefertermin - in der Regel 6 Tage nach Eingang der (An)-Zahlung, After Sales Service und Garantiezeiten.

### Lieferung

Die Lieferung erfolgt nach Überweisung einer Anzahlung von 40 % des Warenwertes der jeweiligen Bestellung. Bei vollständiger Vorauszahlung des Kaufpreises gewährt die LAROMA GmbH einen Nachlass in Höhe von 5 % auf den Warenwert der jeweiligen Bestellung.

Die Lieferung erfolgt gemäß den Terminen, die in der Auftragsbestätigung genannt sind, durch einen Paketdienst; bei Matratzen und Motorrahmen durch eine Spedition. Die Spedition vereinbart mit Ihnen einen Liefertermin. Unzustellbare Ware befreit nicht von der Zahlungsverpflichtung. Bei Ablehnung der Ware ohne triftigen Grund, wird eine Wiedereinlagerungspauschale in Höhe von 25% des Zustellwertes bzw. mindestens aber 25,00 Euro erhoben.

Die Lieferung unserer Artikel erfolgt unter Berechnung unserer jeweils geltenden Versandkosten nach Deutschland. Die jeweils aktuellen Versandkosten können unserer Internetseite oder aus der Preisliste entnommen werden. Lieferungen auf die deutschen Inseln und ins europäische Ausland auf Anfrage.

### Kaufpreis

Der Kaufpreis der jeweiligen Ware richtet sich nach der jeweils am Tag der Bestellung gültigen Preisliste der Laroma GmbH. Die Preise verstehen sich inklusive Mehrwertsteuer zuzüglich Versandkosten. Die wirksame Zahlung des Kaufpreises ist nur per Überweisung möglich. Bis zur vollständigen Zahlung des Kaufpreises verbleibt die Ware im Eigentum der Laroma GmbH.

### Widerrufsbelehrung

#### Widerrufsrecht

Sie können die Vertragserklärung ohne Angabe von Gründen innerhalb von 30 Tagen in Textform (z. B. Brief, Fax, E-Mail) oder – wenn Ihnen die Ware vor Fristablauf überlassen wird – auch durch Rücksendung der Ware widerrufen. Die Frist beginnt nach Erhalt dieser Belehrung in Textform (z. B. als Brief, Fax, E-Mail), jedoch nicht vor Eingang der Ware beim Empfänger (bei der wiederkehrenden Lieferung gleichartiger Waren nicht vor Eingang der ersten Teillieferung) und auch nicht vor Erfüllung unserer Informationspflichten gemäß Artikel 246 § 2 in Verbindung mit § 1 Absatz 1 und 2 EGBGB sowie unserer Pflichten gemäß § 312g Absatz 1 Satz 1 BGB in Verbindung mit Artikel 246 § 3 EGBGB. Zur Wahrung der Widerrufsfrist genügt die rechtzeitige Absendung des Widerrufs oder der Sache. Der Widerruf ist zu richten an:

Laroma GmbH  
Gallberg 1,  
24837 Schleswig  
Fax: 04621 304 250  
Mail: [info@laroma.de](mailto:info@laroma.de)

#### Widerrufsfolgen

Im Falle eines wirksamen Widerrufs sind die beiderseits empfangenen Leistungen zurückzugewähren. Können Sie uns die empfangene Leistung nicht oder nur in verschlechtertem Zustand zurückgewähren, müssen Sie uns insoweit ggf. Wertersatz leisten. Bei der Überlassung von Sachen gilt dies nicht, wenn die Verschlechterung der Sache ausschließlich auf deren Prüfung - wie sie Ihnen etwa im Ladengeschäft möglich gewesen wäre - zurückzuführen ist.

Im Übrigen können Sie die Pflicht zum Wertersatz vermeiden, indem Sie die Sache nicht wie Ihr Eigentum in Gebrauch nehmen, Schutzfolien unversehrt lassen und alles unterlassen, was deren Wert beeinträchtigt. Wir empfehlen Ihnen dazu, die Original-Verpackung aufzubewahren. Paketversandfähige Sachen sind auf unsere Gefahr zurückzusenden. Sie haben die Kosten der Rücksendung zu tragen, wenn die gelieferte Ware der bestellten entspricht und wenn der Preis der zurückzusendenden Sache einen Betrag von 40,00 € nicht übersteigt oder wenn Sie bei einem höheren Preis der Sache zum Zeitpunkt des Widerrufs noch nicht die Gegenleistung oder eine vertraglich vereinbarte Teilleistung erbracht haben.

Verpflichtungen zur Erstattung von Zahlungen müssen innerhalb von 30 Tagen erfüllt werden. Die Frist beginnt für Sie mit der Absendung Ihrer Widerrufserklärung oder der Sache, für uns mit deren Empfang.

#### Mängelhaftung

Mängel der Ware werden von Laroma GmbH innerhalb der gesetzlichen Mängelhaftungsfrist ab Eingang der Ware beim Käufer durch Nachbesserung oder Ersatzlieferung, bei Sonderanfertigung durch Nachbesserung, behoben. Der Käufer hat hierzu die mangelhafte Ware unter schriftlicher Angabe des Mangels an den Geschäftssitz von Laroma GmbH zurück zu senden. Handelsübliche oder technisch nicht vermeidbare Abweichungen von Maßen, Mustern, Farben, Beschaffenheit, usw. sowie Änderungen in Konstruktion und Ausführung der Ware stellen keinen Mangel dar. Alle Maße sind Zirka-Angaben.

#### Haftung

Der Verkäufer haftet für Vorsatz und grobe Fahrlässigkeit und für das Fehlen zugesicherter Eigenschaften in Höhe des vorhersehbaren Schadens.

Die Haftung für anfängliches Unvermögen und das Verschulden von Erfüllungsgehilfen wird auf solche Schäden begrenzt, mit deren Entstehung typischerweise gerechnet werden muss. Für leichte Fahrlässigkeit haftet Laroma GmbH nur, sofern eine Pflicht verletzt wird, deren Einhaltung für die Erreichung des Vertragszwecks von besonderer Bedeutung ist (Kardinalpflicht). Die Haftung ist auf die Höhe des Kaufpreises begrenzt.

#### Beanstandungen/Reklamationen

Bei Schäden an der Ware halten Sie die Ware bitte zu unserer Verfügung bereit, wobei der Zustand zum Zeitpunkt des Auftretens des Mangels wichtig ist. Bei der Anlieferung mit optischen Mängeln an der Verpackung prüfen Sie bitte den Inhalt auf evtl. entstandene Mängel und lassen Sie sich Beschädigungen an Verpackung und Ware schriftlich vom Spediteur bestätigen oder verweigern ggf. die Annahme.

Ihre gesetzlichen Gewährleistungsansprüche werden hiervon jedoch nicht berührt.

Wenn Sie sich bei der Annahme der Waren unsicher sind, nehmen Sie noch im Beisein der Spedition telefonischen Kontakt zu uns auf. Wir bemühen uns immer um eine reibungslose Abwicklung im Sinne des Kunden.

Melden Sie Ihre mögliche Beanstandung der Ware in schriftlicher Form (per Post, Fax oder E-Mail):

Laroma GmbH Gallberg 1, 24837 Schleswig Fax: 04621 304 250 Mail: [info@laroma.de](mailto:info@laroma.de)

Keine Mängel sind zwischenzeitliche Produkt-Verbesserungen, Farbabweichungen bei Hölzern oder leichte Änderungen in Konstruktion und Design.

#### Hinweise gem. Verpackungsverordnung

Wir sind nach den Vorschriften der Verpackungsverordnung zur Rücknahme von Verpackungen zur Wiederverwertung oder Entsorgung verpflichtet, wenn diese nicht das Zeichen eines Systems der flächendeckenden Entsorgung (z.B. "Grüner Punkt" der DSD AG) tragen.

Zur weiteren Klärung über die Art und Weise der Rückgabe setzen Sie sich bei solchen Produkten bitte mit uns in Verbindung:

Wir nennen Ihnen dann eine kommunale Sammelstelle oder ein Entsorgungsunternehmen in Ihrer Umgebung, das die Verpackungen kostenfrei entgegen nimmt. Sollte dies nicht möglich sein, haben Sie die Möglichkeit, die Verpackung an uns zu schicken. Die Verpackungen werden von uns wieder verwendet oder gemäß der Bestimmungen der Verpackungsverordnung entsorgt.

#### Datenschutz

Personenbezogene Daten von Kunden werden nur soweit erhoben, verarbeitet und genutzt, wie dies zur Begründung, inhaltlichen Ausgestaltung oder Änderung des Vertragsverhältnisses erforderlich ist (Bestandsdaten). Die Bestandsdaten sind gegen den Zugriff Dritter geschützt und nicht über das Internet zugänglich.

#### Schlussbestimmungen

Sollte eine Regelung der Allgemeinen Geschäftsbedingungen unwirksam sein oder werden, so bleibt die Wirksamkeit der übrigen hiervon unberührt. Auf den Kauf von Waren findet das Recht der Bundesrepublik Deutschland Anwendung.